DERMATOLOGÍA MÉDICO-QUIRÚRGICA Y VENEREOLOGÍA

Dra. Pilar Luque Varela
H.U Virgen de la Victoria. Málaga.

GACETA MÉDICA

Imágenes de la semana | Opinión | Política | Primaria | Especializada | Suplementos

Dermatología, la primera especialidad en agotar sus plazas de formación MIR

FORMACIÓN SANITARIA / MIR

Los cuatro motivos por los que Dermatología es la preferida del MIR

Dermatología y Cirugía Plástica, primeras especialidades agotadas en el MIR 2018

Dermatología y Cirugía Plástica han sido las dos primeras especialidades que se han agotado en la actual convocatoria del MIR, igual que sucedió en las dos convocatorias anteriores. Cardiología, Cirugía Pediátrica y Cirugía Oral, entre las próximas a quedarse sin vacantes.

ESPECIALIDADES / DERMATOLOGÍA

MIR 2018: Dermatología se agota 289 números antes que el año pasado

La especialidad, que ofertaba 17 plazas más que el año anterior, fue la primera en agotarse

NUMERITIS

MI ESPECIALIDAD, EN UNA PALABRA

#XII Jornadas PostMIR AMIR

APASIONANTE

PUNTOS POSITIVOS

#XII Jornadas PostMIR AMIR

1. *Si te gusta tener* ***muchas salidas laborales***
2. *Si buscas una vida* ***sin guardias***
3. *Si no deseas pasar (muchos)* ***malos ratos***
4. *Si buscas una especialidad* ***amplia***
5. *Si te gusta jugar con* ***multitud de diagnósticos***
6. *Si buscas* ***mejorar la vida de los pacientes*** *(y que ellos te lo agradezcan).*
7. *Si eres una persona* ***independiente***
8. *Si quieres manejar un* ***gran arsenal terapéutico*** *(tópicos, fototerapia, terapia fotodinámica, inmunosupresores, infiltraciones…)*
9. *Si te gusta la* ***cirugía*** *(en su justa medida)*
10. *Si quieres formarte acudiendo a muchos* ***cursos y congresos****.*
11. *Si buscas* ***no aburrirte****.*
12. *Si te gusta* ***ver los resultados*** *de tu actuación.*
13. *Si eres una persona* ***dinámica y resolutiva.***
14. *Quieres tratar con* ***adultos y niños***
15. *Te gusta manejar imagen diagnóstica (dermatoscopia, ecografía, confocal, AP)*

Oncología dermatológica

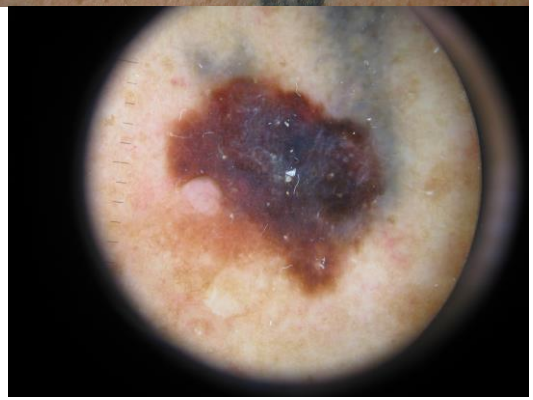

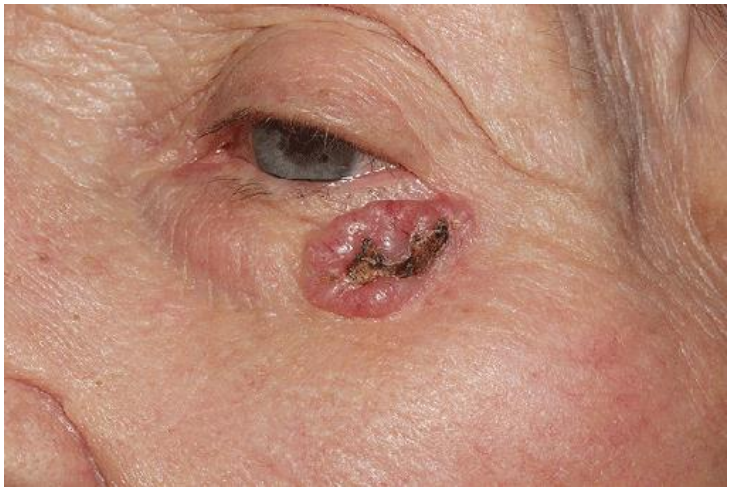

Cirugía dermatológica

- Plastias
- Injertos
- Cirugía de Mohs
- Ganglio centinela…

Patología inflamatoria

Patología grave

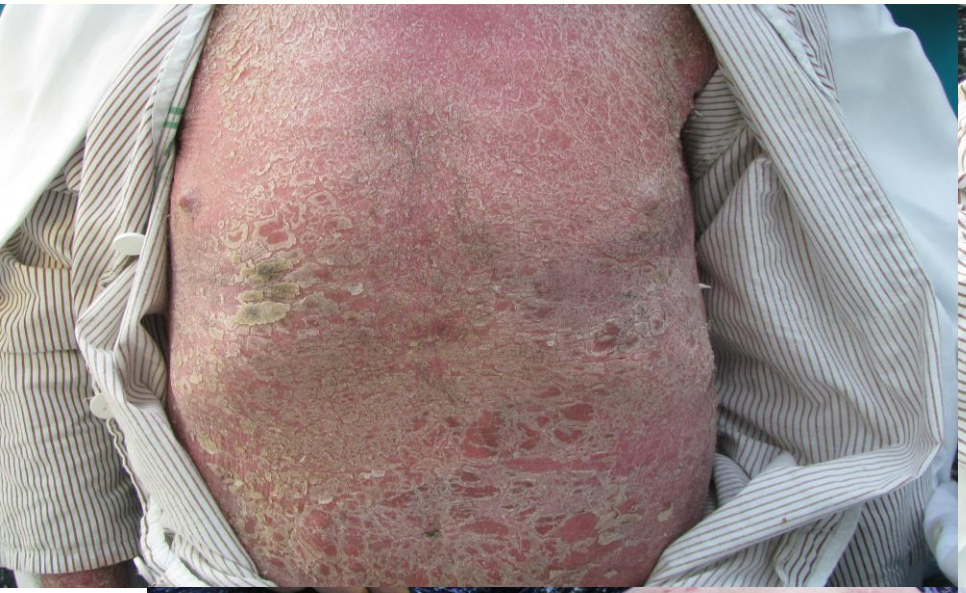

Dermatología pediátrica

Conectivopatías

Tratamientos

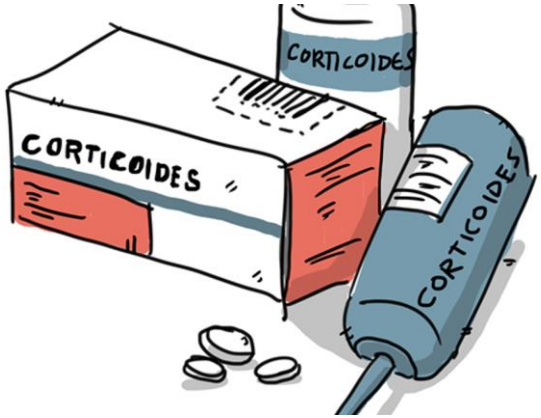

INMUNOSUPRESORES

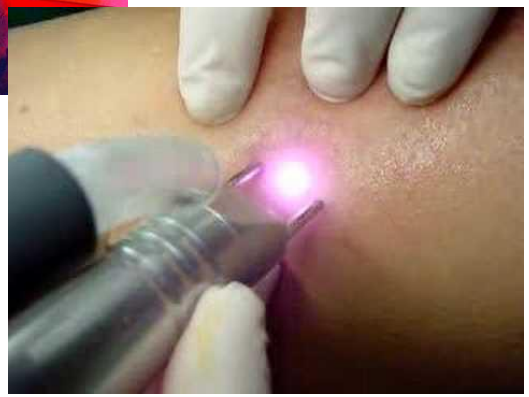

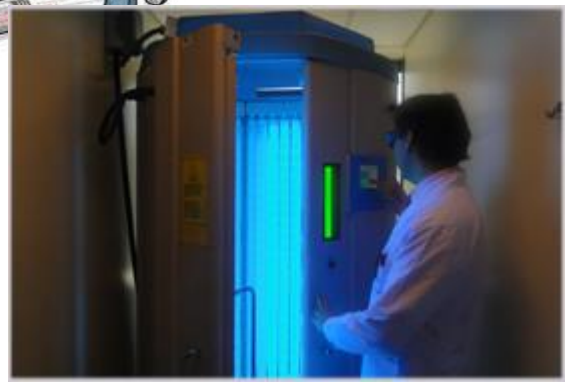

Terapia biológica

Terapia biológica

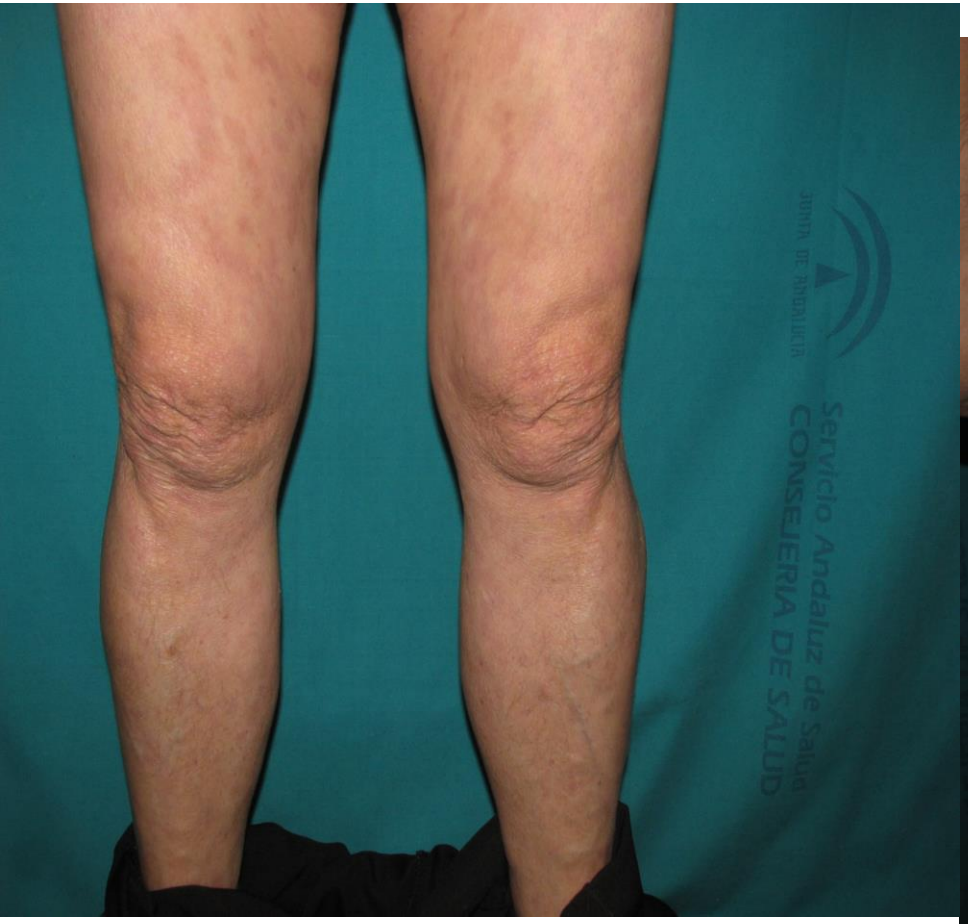

Técnicas de imagen

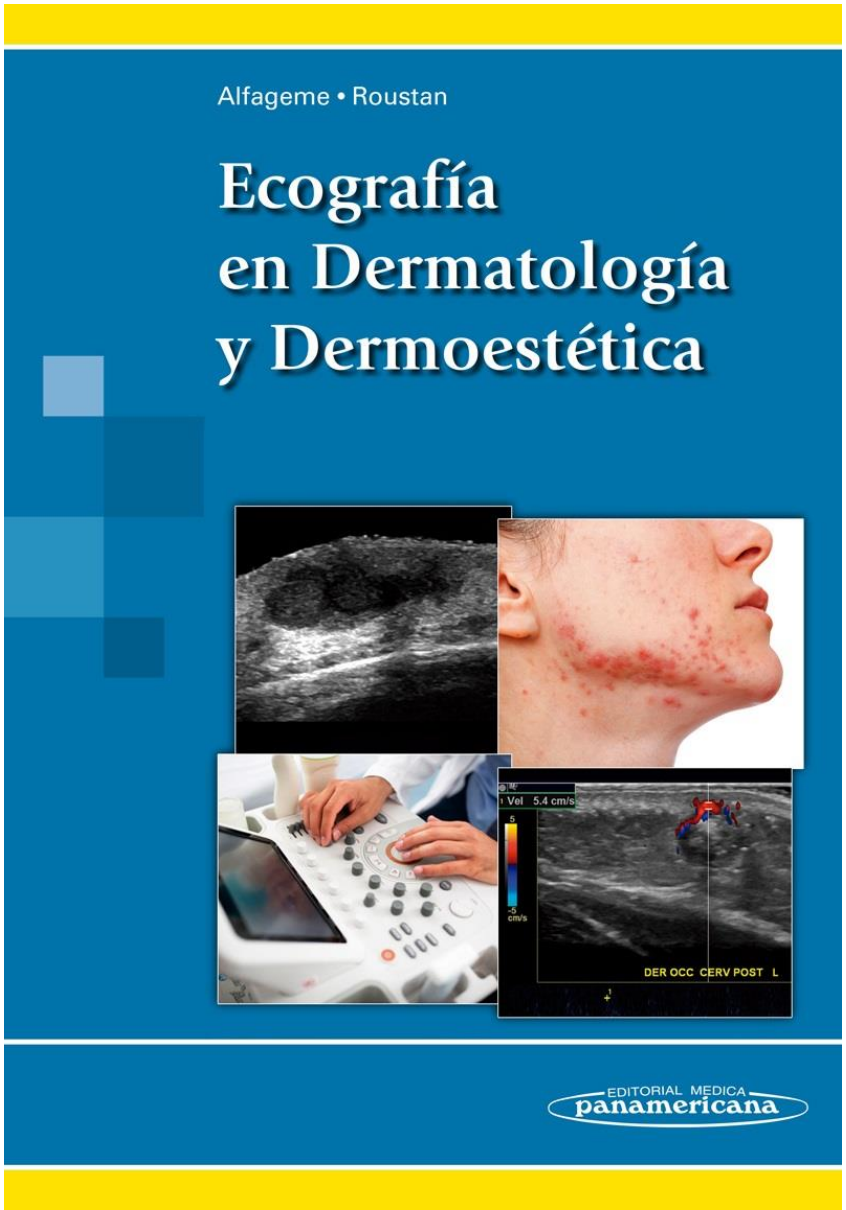

Dermatología estética

#XII Jornadas PostMIR AMIR

GEDET

GRUPO ESPAÑOL DE DERMATOLOGÍA ESTÉTICA Y TERAPÉUTICA

PUNTOS NEGATIVOS

#XII Jornadas PostMIR AMIR

- *Desconsideración (desconocimiento) por parte de otros profesionales de la sanidad*
- *«Vistazólogos»*
- *Whats App*

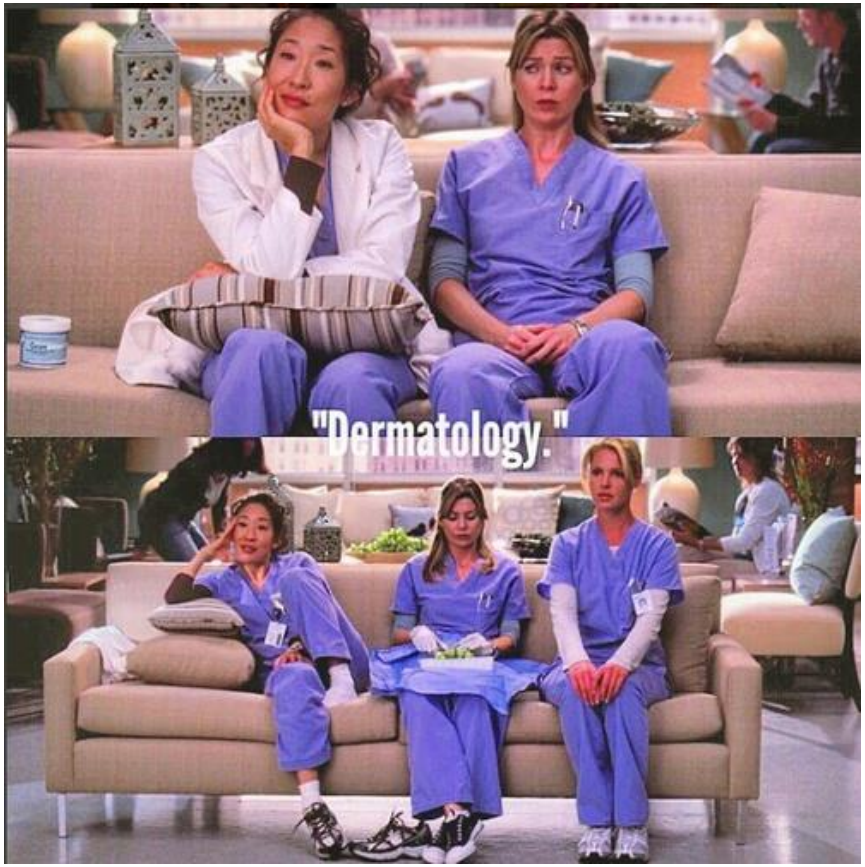

LA RESIDENCIA, ROTACIONES

#XII Jornadas PostMIR AMIR

EXTERNAS

- Medicina Interna (4 a 6 meses)
- *Cirugía (general, plástica…)*
- *Anatomía Patológica*

INTERNAS

- Alergia y contacto
- ETS
- Psoriasis
- Conectivopatías
- Linfomas
- Melanoma
- Cáncer cutáneo no melanoma
- Dermatología pediátrica
- Ecografía
- Hidradenitis
- Láser
- Fotobiología …

FUNDAMENTOS PARA ELEGIR HOSPITAL

- *VOLUMEN DE PACIENTES (casi asegurado)*
- *CIRUGÍA*
    - *Número de quirófanos a la semana*
    - *Número de quirófanos* ***con anestesista***
- GUARDIAS
    - ¿24 horas?
    - ¿Tardes?

- MONOGRÁFICAS
    - ¿Organizado por monográficas?
    - ¿Puedes rotar lo que no hay en tu hospital?

- ¿HAY LASER/FOTOTERAPIA/ECOGRAFÍA…?
- ¿Anatomía Patológica?

- AMBIENTE!!!!!!!!!!!!!!!!!!!!!!!!!!!!!!

ESPECIALIDADES CON LAS QUE DUDÉ

- Pediatría
- Anestesia

ESPECIALIDADES CON LAS QUE DUDARÍA AHORA

- Anatomía Patológica

RANKING NACIONAL

#XII Jornadas PostMIR AMIR

1	H. U. Doce de Octubre (Madrid)	28
2	H. G. U. La Fe (Valencia)	43
3	H. Clinic (Barcelona)	51
4	H. U. Vall d'Hebron (Barcelona)	53
5	H.U Virgen de la Victoria (Málaga)	57
6	H. U. La Paz (Madrid)	58
7	H. U. Ramón y Cajal (Madrid)	71
8	H. U. Gregorio Marañón (Madrid)	84
9	H. U. de la Princesa (Madrid)	88
10	H. U. Basurto (Bilbao)	94

28

43

51

53

57

58

71

84

88

94

Mis número 1

#yoelijoNefro
#yoelijoNeuro
#yoelijoUro
#yoelijoGine
#yoelijoOtorrino
#yoelijoRayos
#yoelijoInmuno
#yoelijoDigestivo
#yoelijoEndocrino
#yoelijoHemato

#yo elijo Derma

#AMIR